

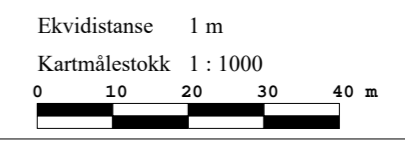

**TEGNFORKLARING**

- Plandata**  
Reguleringsplan PBL 2008
- Angitthensynsgrense
  - Båndlegginggrense nåværende
  - Bestemmelsegrense
  - Boligbebyggelse
  - Tjenesteyting
  - Renovasjonsanlegg
  - Lekeplass
  - Veg
  - Gang/sykelveg
  - Annen veggrunn - tekniske anlegg
  - Annen veggrunn - grøntareal
  - Annen banegrunn - grøntareal
  - Parkering
  - LNFR-areal for nødvendige tiltak for LNFR
  - Faresone - Ras- og skredfare
  - Angitthensynsone - Hensyn landskap
  - Båndlegging etter lov om kulturminner
  - Bestemmelseområde
- Felles for reguleringsplan PBL 1985 og 2008**  
Regulerings- og bebyggelsesplanområde
- Planens begrensning
  - Formålsgrense
  - Faresonegrense
  - Byggegrense
  - Regulert senterlinje
  - Frisiktslinje
  - Abc Påskrift feltnavn

Basiskartet er tegnet med svak gråfarge

**Kartopplysninger**  
 Kilde for basiskart: Kartverket  
 Dato for basiskart: 06.12.2021  
 Koordinatsystem: UTM sone 32 / Euref89  
 Høydegrunnlag: NN 2000





**MELHUS  
KOMMUNE**

**AREALPLAN ETTER PBL AV 2008**  
**Reguleringsendring for B9-B10**  
**Områdeplan Melhus sentrum**

Nasjonal arealplan-ID  
**2016001**  
 Plantype:  
**Detaljregulering**  
 Forslagsstiller:  
**Offentlig**  
 Saksnummer:  
**21/2692**

**SAKSBEHANDLING ETTER PLAN- OG BYGNINGSLOVEN**

Kunngjøringsdato for planvedtak:	Behandlingsorgan	Motesaksnr	Dato	Sign
Dato for siste revisjon av plankart: 02.12.2021	Kommunestyret			
<b>Planvedtak:</b>				
2. gangs behandling	Formannskapet			
Høring og offentlig ettersyn fra:	Formannskapet			
1. gangs behandling	Formannskapet			
Kunngjøring av oppstart av planarbeidet:				
PLANEN ER UTARBEIDET AV: Melhus kommune				
----- Ordfører				



**MELHUS  
KOMMUNE**

VEDTATT REGULERINGSPLAN

Forberedt av: 12.141 Plan- og bygningssaker av 27. juni 2018, for Kommuneplanen  
 vedtatt etter reguleringsplan og Områdeplassbestemmelser